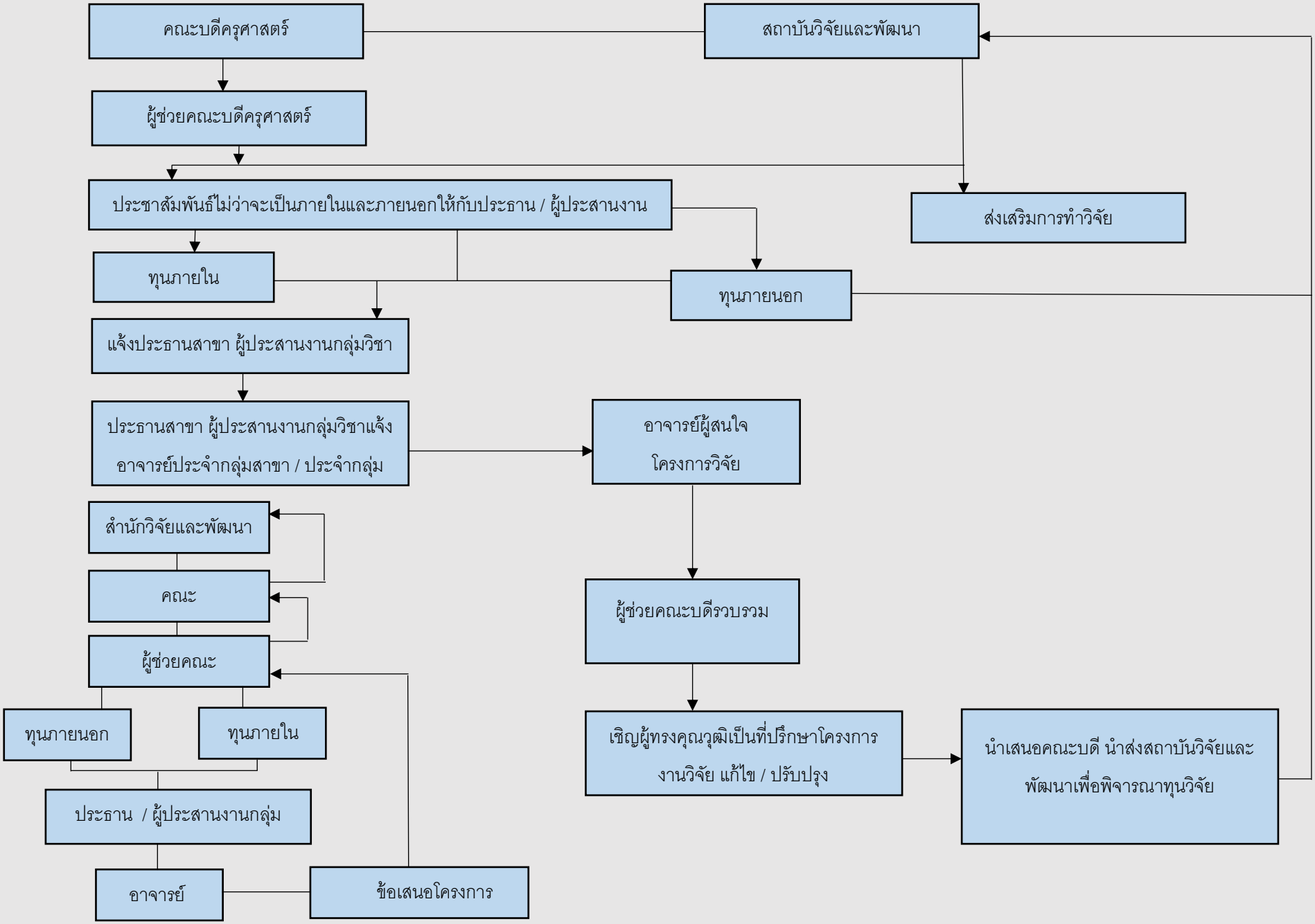ระบบการบริหารการจัดการงานวิจัย คณะครุศาสตร์